

Cuenta Pública
Notas a los Estados Financieros
Del 1 de Enero al 31 de Diciembre de 2015

UNIVERSIDAD TECNOLÓGICA DE PAQUIME

PARAESTATALES

a) NOTAS DE DESGLOSE

I) NOTAS AL ESTADO DE SITUACIÓN FINANCIERA

ACTIVO

EFFECTIVO Y EQUIVALENTES

La cuenta de bancos comprendió seis cuentas en el 2015, mismas que a continuación se detallan:

- ⇒ Cuenta 65503865608 de Banco Santander SA es de subsidio federal
- ⇒ Cuenta 65503865639 de Banco Santander SA es de ingresos propios
- ⇒ Cuenta 65504039966 de Banco Santander SA es del Fondo para Ampliar y Diversificar la Oferta Educativa en Educación Superior (FADOEES) es de subsidio extraordinario federal
- ⇒ Cuenta 65503865625 de Banco Santander SA es de subsidio estatal
- ⇒ Cuenta 65504666197 es del Programa de Fortalecimiento de la Calidad en Instituciones Educativas es de subsidio extraordinario federal
- ⇒ Cuenta 65504953211 de Banco Santander SA es de ingresos propios

DERECHOS A RECIBIR EFFECTIVO Y EQUIVALENTES Y BIENES O SERVICIOS A RECIBIR

En este rubro se encuentran los anticipos de proveedores que casi siempre se cancelan al mes siguiente cuando se le hace el pago completo y la cuenta de Deudores Diversos se compone básicamente de personal que debe reintegrar viáticos.

BIENES DISPONIBLES PARA SU TRANSFORMACIÓN O CONSUMO (INVENTARIOS)

No aplica

INVERSIONES FINANCIERAS

No aplica

BIENES MUEBLES, INMUEBLES E INTANGIBLES

Los bienes muebles son mobiliario y equipo de oficina, equipo de cómputo y tecnológico, material didáctico, equipo de transporte y equipo de laboratorio para prácticas. El método de cálculo de su depreciación es lineal con los porcentajes establecidos por la ley aplicable su monto en conjunto asciende a \$759,896.58.

ESTIMACIONES Y DETERIOROS

No aplica

Cuenta Pública
Notas a los Estados Financieros
Del 1 de Enero al 31 de Diciembre de 2015

UNIVERSIDAD TECNOLÓGICA DE PAQUIME

PARAESTATALES

OTROS ACTIVOS

Este rubro comprende el subsidio al empleo que al cierre del ejercicio asciende a un monto de \$102,787.76

PASIVO

Este rubro se compone de la cuenta de Proveedores por un monto de \$11,090.72, los Acreedores Diversos por un monto de \$79,745.44, Impuestos por Pagar por un monto de 269,550.84 y las provisiones por un monto de \$987,854.40.

II) NOTAS AL ESTADO DE ACTIVIDADES

INGRESOS DE GESTIÓN

Subsidio Federal, Estatal e Ingresos Propios

Capítulo 1000 Servicios Personales \$18, 882,691.00
Capítulo 2000 Materiales y Suministros \$558,460.00
Capítulo 3000 Servicios Generales \$1, 027,301.00
Capítulo 5000 Bienes Muebles e Inmuebles \$2, 069,309.00

GASTOS Y OTRAS PÉRDIDAS

Capítulo 1000 Servicios Personales \$18, 882,691.00
Capítulo 2000 Materiales y Suministros \$558,460.00
Capítulo 3000 Servicios Generales \$1, 027,301.00
Capítulo 5000 Bienes Muebles e Inmuebles \$1, 916,877.00

Cuenta Pública
Notas a los Estados Financieros
Del 1 de Enero al 31 de Diciembre de 2015

UNIVERSIDAD TECNOLÓGICA DE PAQUIME

PARAESTATALES

III) NOTAS AL ESTADO DE VARIACION EN LA HACIENDA PÚBLICA

No aplica

IV) Notas al Estado de Flujos de Efectivo

EFFECTIVO Y EQUIVALENTES

EFFECTIVO EN BANCOS

Efectivo en bancos	2014	2015
	\$7, 830,862.82	\$6, 854,982.54

V) CONCILIACIÓN ENTRE LOS INGRESOS PRESUPUESTARIOS Y CONTABLES, ASÍ COMO ENTRE LOS EGRESOS PRESUPUESTARIOS Y LOS GASTOS CONTABLES

No Aplica

b) NOTAS DE MEMORIA

CUENTAS DE ORDEN CONTABLES Y PRESUPUESTARIAS:

En el estado de situación financiera no se utilizan las cuentas presupuestarias porque son la que forman parte del estado de resultados y de las cuentas de orden contables no se requiere utilizar ninguna.

c) NOTAS DE GESTIÓN ADMINISTRATIVA

1. Introducción

Los estados financieros de la Universidad Tecnológica de Paquime se emiten de acuerdo al esquema de la CONAC y proveen información financiera para que permitan a sus usuarios tomar decisiones futuras.

2. Panorama Económico y Financiero

El 2015 estuvo operado bajo un esquema complicado ya que las ministraciones correspondientes a la calendarización de los meses no llegaron hasta el mes de Abril.

Cuenta Pública
Notas a los Estados Financieros
Del 1 de Enero al 31 de Diciembre de 2015

UNIVERSIDAD TECNOLÓGICA DE PAQUIME

PARAESTATALES

3. Autorización e Historia

La Universidad Tecnológica de Paquime es creada el día 05 de Diciembre de 2012 mediante decreto No. 302/2012

4. Organización y Objeto Social

La Universidad Tecnológica de Paquime es un Organismo Público Descentralizado de Gobierno del Estado de Chihuahua, dotado de personalidad jurídica y patrimonios propios, con domicilio en el Municipio de Casas Grandes, Chihuahua. La Universidad está adherida al Sistema Nacional de Universidades Tecnológicas y tiene por objeto principal impartir Educación Técnica Superior para formar profesionistas a los que se denominara Técnico Superior Universitario así como el nivel académico de Licenciatura. El ejercicio fiscal que se declara es del 01 de enero al 31 de diciembre de 2015. Y las obligaciones fiscales a cargo son el Impuesto Sobre el Producto del Trabajo, el Impuesto Sobre la Renta e Impuesto sobre Nómina.

Y su Organigrama es el siguiente:

Cuenta Pública
Notas a los Estados Financieros
Del 1 de Enero al 31 de Diciembre de 2015

UNIVERSIDAD TECNOLÓGICA DE PAQUIMÉ

PARAESTATALES

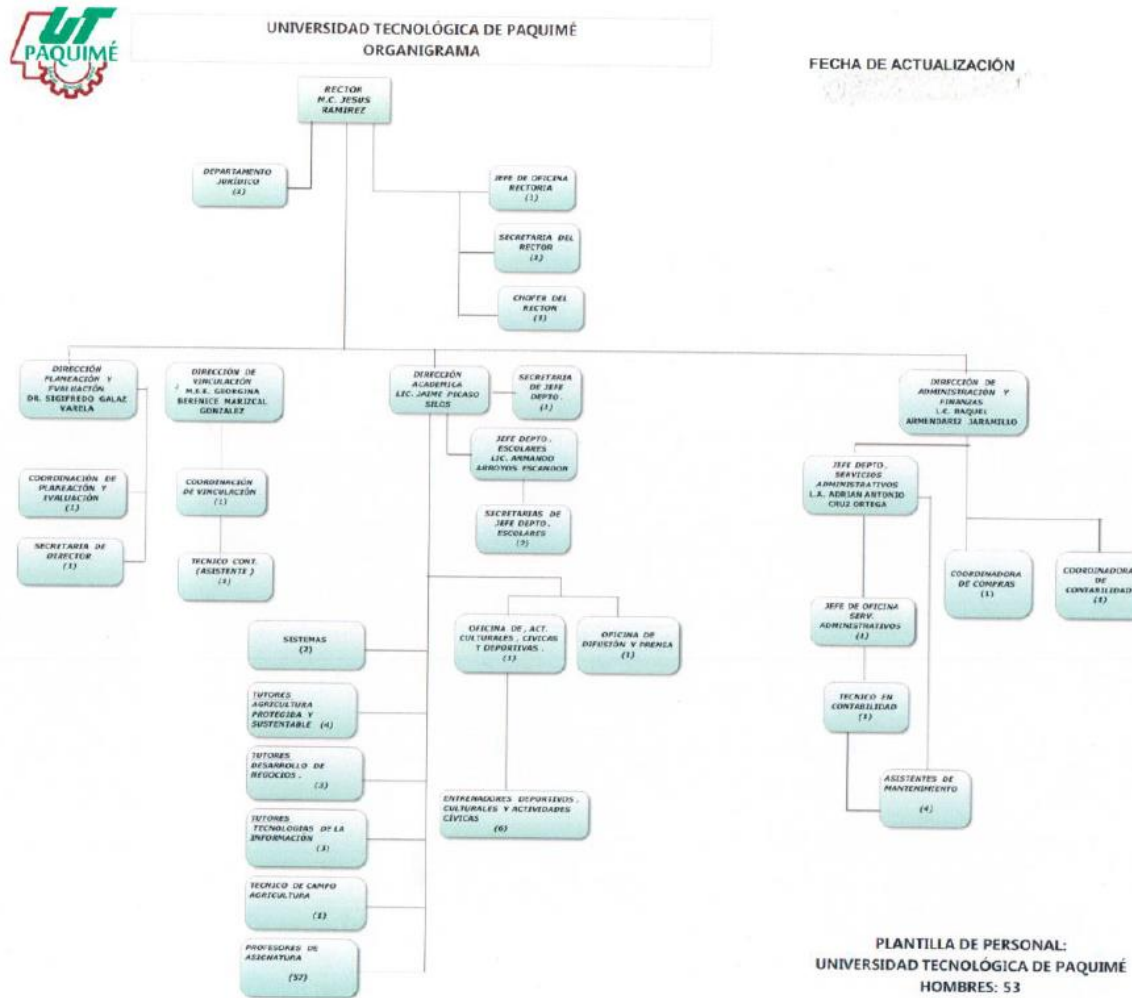

FECHA DE ACTUALIZACIÓN

PLANTILLA DE PERSONAL:
UNIVERSIDAD TECNOLÓGICA DE PAQUIMÉ
HOMBRES: 53
MUJERES: 52
TOTAL DE EMPLEADOS
105

Cuenta Pública
Notas a los Estados Financieros
Del 1 de Enero al 31 de Diciembre de 2015

UNIVERSIDAD TECNOLÓGICA DE PAQUIME

PARAESTATALES

5. Bases de preparación de los Estados Financieros

Para la elaboración de los estados financieros se adopta la normatividad emitida por la CONAC y las disposiciones legales aplicables, así como también el costo histórico, valor de realización y valor razonable. Se adoptan también los postulados básicos de contabilidad.

6. Políticas de Contabilidad Significativas

No aplica

7. Posición en Moneda Extranjera y Protección de Riesgo Cambiario

No aplica

8. Reporte Analítico del Activo

No aplica

9. Fideicomisos, Mandatos y Análogos

No aplica

10. Reporte de la Recaudación

No aplica

11. Información de la Deuda y el Reporte Analítico de la Deuda

No aplica

12. Calificaciones Otorgadas

13. Procesos de Mejora

No aplica

14. Eventos Posteriores al Cierre

No aplica

15. Partes Relacionadas

No aplica

16. Responsabilidad Sobre la Presentación Razonable de la Información Contable

Toda la información contable esta firmada en cada página e incluye la leyenda "Bajo protesta de decir verdad declaramos que los estados financieros y sus notas, son razonablemente correctos y son responsabilidad del emisor"